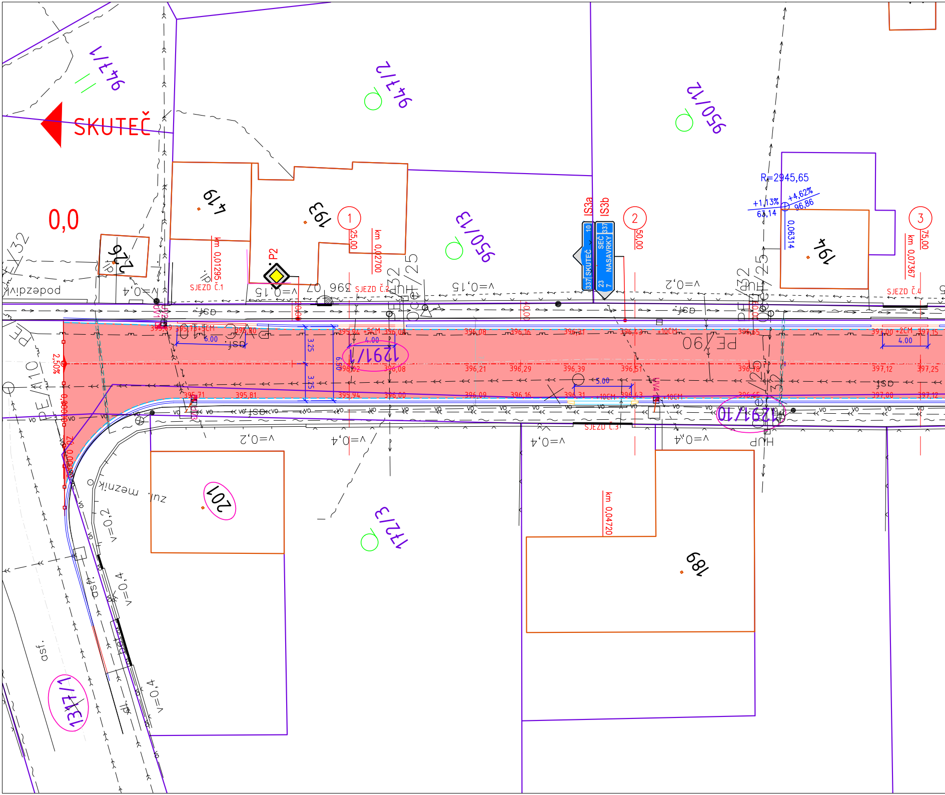
SKUTEČ
0,0
941/1
941/2
950/12
950/13
419
193
194
226
201
189
1291/1
1291/10
1317/1
1271/3
①
②
③
km 0,01295
km 0,02700
km 0,06314
km 0,07367
km 0,04720
25,00
50,00
75,00
SJEZD Č.1
SJEZD Č.2
SJEZD Č.3
SJEZD Č.4
P2
IS3a
IS3b
SKUTEČ 10 337
SEČ NASAVRKY 337 23 7
R=2945,65
+1,13%
+4,62%
63,14
96,86
0,06314
2,50%
6.00
4.00
5.00
3.25
3.25
6.50
+5CM
+10CM
+2CM
395,69
395,73
395,80
395,94
396,04
396,08
396,16
396,31
396,43
396,65
397,00
397,15
396,02
396,08
396,21
396,29
396,39
396,51
396,78
397,12
397,25
395,71
395,81
395,94
396,00
396,09
396,16
396,31
396,43
396,65
397,00
397,12
v=0,4
v=0,15
v=0,2
v=0,4
v=0,2
v=0,4
v=0,4
v=0,4
v=0,2
v=0,4
v=0,4
PE/90
PE/32
PE/110
PE/25
HUP
asf.
asf.
podezdívk
zuz. mezník
UV4
vo

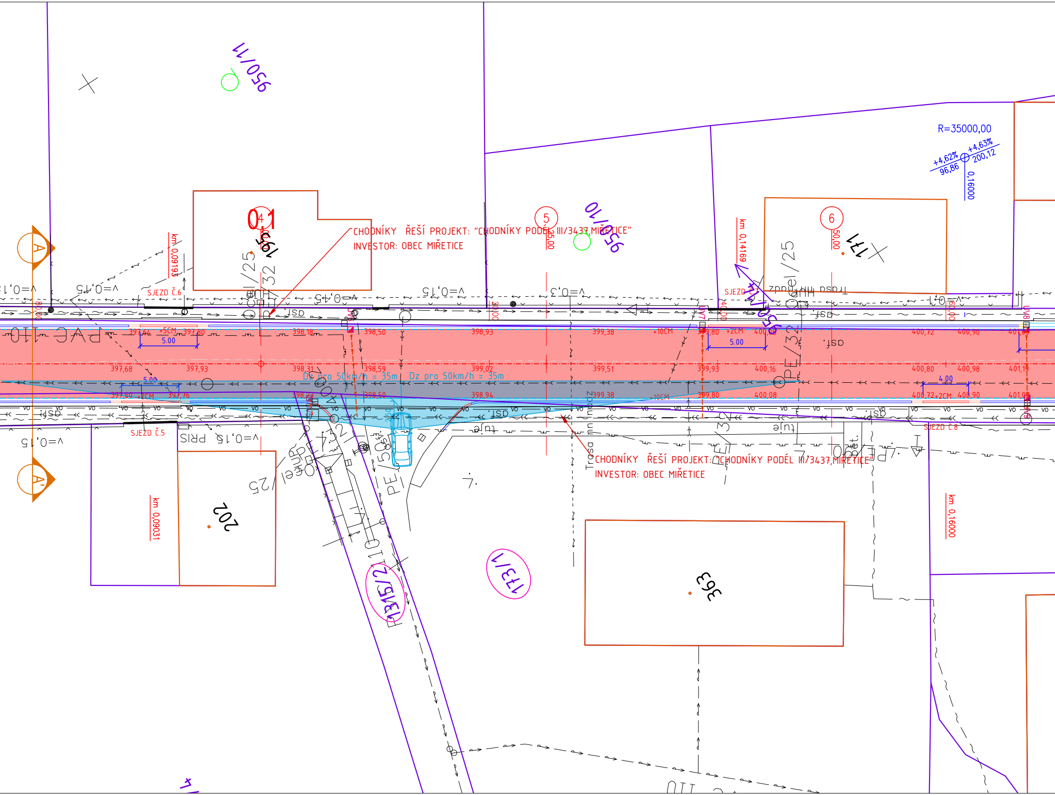
950/11
R=35000,00
+4,62%
96,86
+4,63%
200,12
0,16000
0,1
4
195
5
6
171
950/10
CHODNÍKY ŘEŠÍ PROJEKT: "CHODNÍKY PODÉL III/3437,MIŘETICE"
INVESTOR: OBEC MIŘETICE
km 0,09193
km 0,14169
km 0,09031
km 0,16000
SJEZD Č.6
SJEZD Č.7
SJEZD Č.5
SJEZD Č.8
v=0,15
v=0,3
A
A'
397,64
+5CM
397,80
5.00
398,18
398,50
398,93
399,38
+10CM
399,80
+2CM
400,08
400,72
400,90
401,09
397,68
397,93
398,31
398,59
399,02
399,51
399,93
400,16
400,80
400,98
401,19
Dz pro 50km/h = 35m
Dz pro 50km/h = 35m
397,60
+2CM
397,76
398,50
398,94
399,38
10CM
399,80
400,08
4.00
400,72+2CM
400,90
401,08
vo
dsí.
tuje
PRIS
PE/32
oCel/25
202
363
1315/2
1331/1
CHODNÍKY ŘEŠÍ PROJEKT: "CHODNÍKY PODÉL III/3437,MIŘETICE"
INVESTOR: OBEC MIŘETICE
Trasa

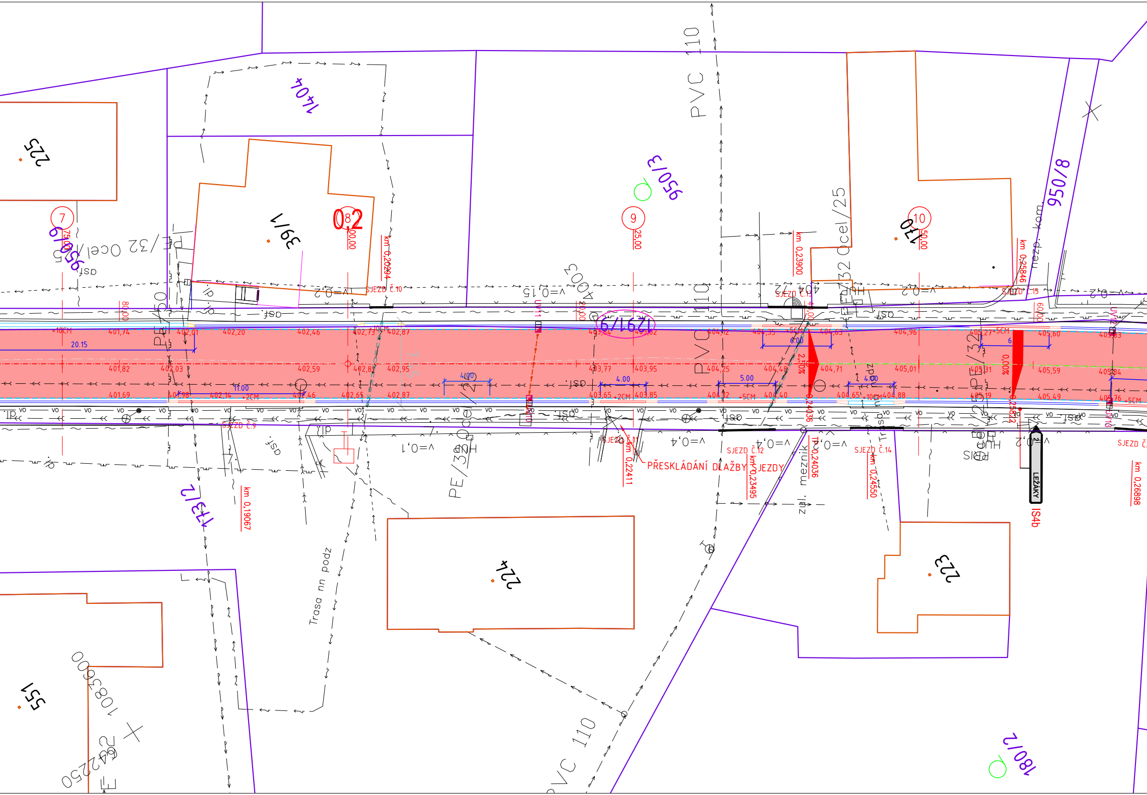
0.2
7
8
9
10
km 0,20294
km 0,23900
km 0,25846
km 0,19067
km 0,22411
km 0,23495
km 0,24550
km 0,26898
SJEZD Č.9
SJEZD Č.10
SJEZD Č.11
SJEZD Č.12
SJEZD Č.14
SJEZD Č.15
PŘESKLÁDÁNÍ DLAŽBY SJEZDY
TP 0,24036
20.15
11.00
4.00
5.00
6.00
2,50%
0,00%
401,74
401,82
401,69
402,01
402,03
402,20
402,46
402,59
402,73
402,87
402,95
403,64
403,77
403,65
403,82
403,95
403,85
404,12
404,25
404,35
404,48
404,40
404,63
404,71
404,65
404,88
404,96
405,01
405,27
405,31
405,19
405,60
405,59
405,49
+10CM
+2CM
+5CM
LEŽÁKY
IS4b
PVC 110
PE/32 Ocel/25
PE/32 Ocel/25
Trasa nn podz
mezník
zul.
v=0,1
v=0,4
v=0,2
v=0,15
1404
950/3
950/8
39/1
1291/9
1312
180/2
224
223
225
551
1085600
642250
SIDR
Tel.
vo
asf
dl

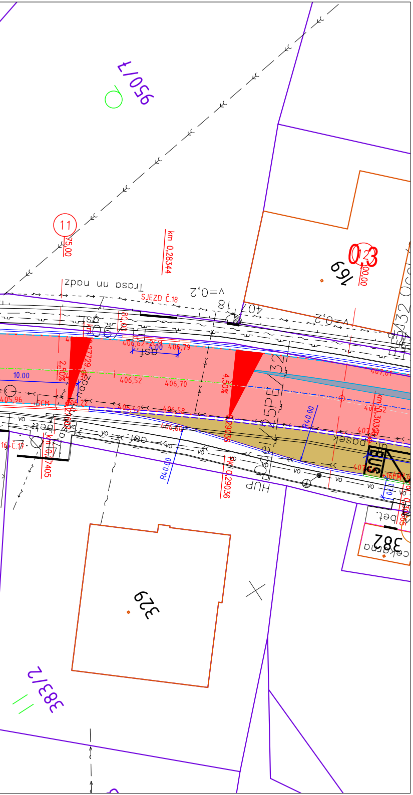
950/1
11
75,00
km 0,28344
Trasa nn nadz
SJEZD Č.18
v=0,2
407,18
169
0,23
00,00
406,79
406,62+2CM
4,00
406,52
406,70
10,00
2,50%
405,96
+5CM
4,50%
R40,00
407,61
407,52
km 0,30300
0,29036
km 0,29036
BUS
HUP
bet.
382
329
383/2
R40,00
km 0,27405
16+Č.17
vo

## LEGENDA - INŽ. SÍTĚ STÁVAJÍCÍ:

- Vodovod (stávající nerozlišený) - VS Chrudim, a.s
- Kabelové vedení silové podzemní (stávající nerozlišené) - ČEZ Distribuce, a.s
- Kabelové vedení silové nadzemní (stávající nerozlišené) - ČEZ Distribuce, a.s
- — vo — Kabelové vedení VO (stávající nerozlišený)
- Sdělovací kabel CETIN (stávající nerozlišený)
- Kanalizační řad - dešťová kanalizace
- Kanalizační řad - splašková kanalizace
- Plyn STL, NTL (stávající nerozlišené)

! PRŮBĚH INŽENÝRSKÝCH SÍTÍ JE ZAKRESLEN
DLE PODKLADŮ JEJICH SPRÁVCŮ.
PŘED ZAHÁJENÍM VEŠKERÝCH STAVEBNÍCH PRACÍ
JE NUTNO NECHAT VYTYČIT INŽENÝRSKÉ SÍTĚ. !

## LEGENDA - NOVÝ STAV:

- 🟥 VOZOVKA - ASFALTOVÝ BETON
- 🟫 NEZPEVNĚNÁ KRAJNICE - FRÉZINK V TL. 150MM
- ⬜ NAPOJENÍ MÍSTNÍCH KOMUNIKACÍ A SJEZDŮ - ASFALTOVÝ BETON
- 🟧 NAPOJENÍ SJEZDŮ - FRÉZING
- 🟩 ZELEŇ - OHUMUSOVÁNÍ, OSETÍ
- 🟨 AUTOBUSOVÁ ZASTÁVKA (ZÁLIV) - ŽULOVÁ KOSTKA DROBNÁ K10
- 🟩 SVAH NÁSYPU
- 🟥 SILNIČNÍ PŘÍKOP
- KATASTR NEMOVITOSTÍ
- DOTČENÝ POZEMEK
- ROZHRANÍ PLOCH
- OSA KOMUNIKACE - PŘÍMÁ
- OSA KOMUNIKACE - PŘECHODNICE
- OSA KOMUNIKACE - OBLOUK
- SILNIČNÍ BETONOVÁ OBRUBA 150X250X1000 S PODSÁDKOU +10CM
- SILNIČNÍ BETONOVÁ OBRUBA NÁJEZDOVÁ 150X150X1000 S PODSÁDKOU +2CM/5CM
- SILNIČNÍ BETONOVÁ OBRUBA V MÍSTĚ NÁSTUPNÍ HRANY ZASTÁVKY 150X300X1000 S PODSÁDKOU +16CM
- BETONOVÁ PŘÍDLAŽBA Š.250MM BÍLÁ
- ŽULOVÁ DVOJLINKA Š.250MM Z KOSTKY DROBNÉ K10

Generální projektant:

PRODIN A.S.
K VÁPENCE 2745
530 02 PARDUBICE

WWW.PRODIN.CZ
DIČ: CZ25292161
IČO: 25292161

Zpracovatel dílčí části dokumentace:

Souřadnicový systém S-JTSK, Výškový systém Bpv

| | | |
|---|---|---|
| Vypracoval:<br>Bc. Martin Hudec | Zodp. projektant:<br>Bc. Martin Hudec | Kontroloval:<br>Ing. Michal Hornýš |
| Kraj:<br>Pardubický | Traťový úsek/Obec:<br>Miřetice - Včelákov | |
| Investor<br>Správa a údržba silnic Pardubického kraje, Doubravice 98, 533 53 Pardubice | | |

Akce:

# REKONSTRUKCE SILNICE III/3437

# MIŘETICE - KŘIŽ. III/35522 VČELÁKOV

## SO 101 III/3437, PRŮTAH MIŘETIC

Obsah výkresu:
SITUACE STAVBY - KM 0,000 00 - KM 0,300 00

| | |
|---|---|
| Formát | 7 A4 (1470x297mm) |
| Datum | 01/2022 |
| Účel | PDPS |
| Č. zakázky | 3111-19-150 |
| Změna | |
| Č. kopie | |
| Měřítko | 1:250 |
| Část dokumentace | D. |
| Č. výkresu | 1.2.1.1 |